ようこそ！高森町へ！下宿事業所紹介（施設名：ペンションフラワーガーデン）

管理№.1-1
作成：高森町教育委員会事務局

オーナー　谷口祐二・珠未夫妻

この度、ペンションフラワーガーデンは、高森高校生の学校生活と日常生活をしっかりサポートするため令和５年４月より下宿業を始めます。
レストランとピザ屋の併設する全国でも珍しい下宿ではありますが、高森高校生を万全のサポート体制をもって歓迎致します。皆さんとの新たな出会いを心待ちにしています！

FlowerGarden
石窯ピッツア
ペンション　フラワーガーデン

【お問合せ及び連絡先】
電話番号　0967-62-3021
ﾒｰﾙｱﾄﾞﾚｽ　stagione@gmail.com

施設写真　※リフォームにより変更になる場合があります

施設内間取

1階

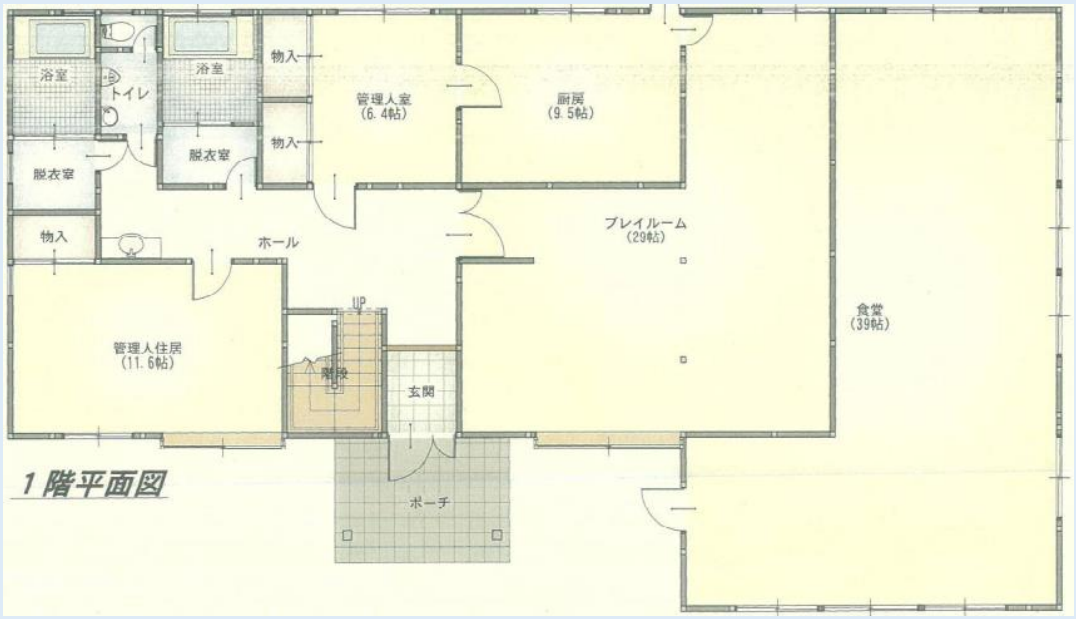

2階

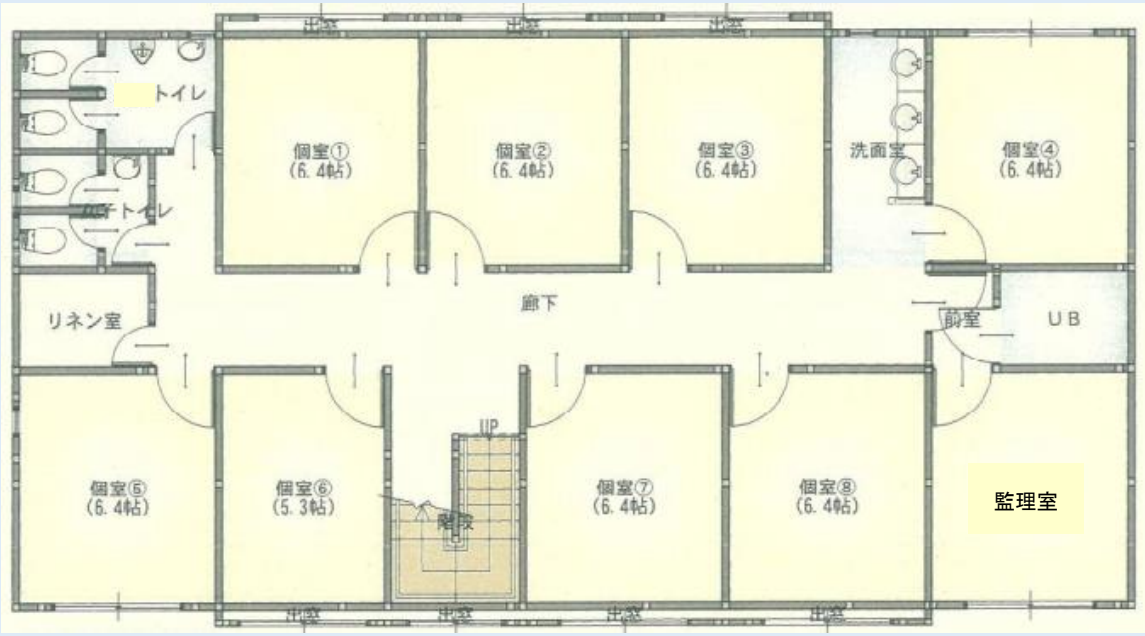

ようこそ！高森町へ！下宿事業所紹介（施設名：ペンションフラワーガーデン）

管理№.1-2
作成：高森町教育委員会事務局

住所	阿蘇郡高森町大字高森3096-4番地
構造	木造3階建て
定員	8名
居室	2階：1人／部屋（6.4帖）
家賃／敷金	60,000円（税込み）／家賃の2ヶ月分
光熱水費	別途10,000円（税込み：Wi－Fi代金含む）
食事	平日2食（朝夕）、土日祝日無し
備付品	ベッド、エアコン、Wi－Fi完備
高校まで	約4km（徒歩35分、自転車15分）

その他
〇アーティストビレッジ阿蘇０９６区まで１．２ｋｍ
（徒歩１５分）のロケーション

〇ペンションフラワーガーデンＨＰも合わせてご覧ください。

フラワーガーデン　高森　で検索

http://aso-flowergarden.com

余白

余白