

# 下宿事業所のご紹介

# 下宿事業所紹介 (施設名:ペンションフラワーガーデン)

管理No.1-1  
作成:高森町教育委員会事務局



オーナー 谷口祐二・珠未夫妻

ペンションフラワーガーデンは、高森高校生の学校生活と日常生活をしっかりサポートするため令和5年4月より下宿業を始めています。レストランとピザ屋の併設する全国でも珍しい下宿ではありますが、高森高校生を万全のサポート体制をもって歓迎致します。皆さんとの新たな出会いを心待ちにしています！



【お問合せ及び連絡先】  
電話番号 0967-62-3021  
メールアドレス stagione@gmail.com

## 施設写真



## 施設内間取

### 1階

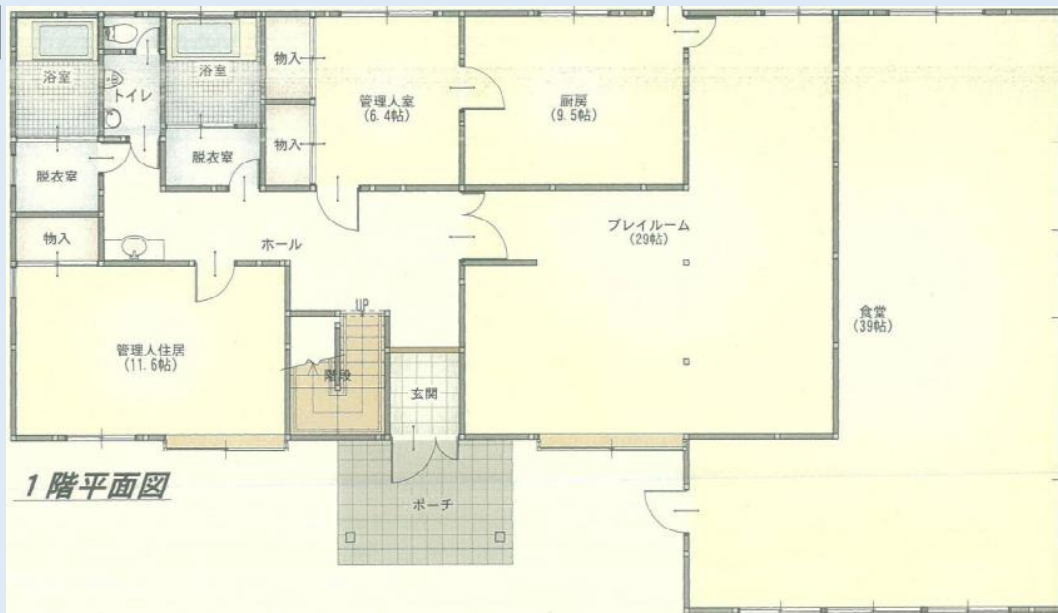

### 2階

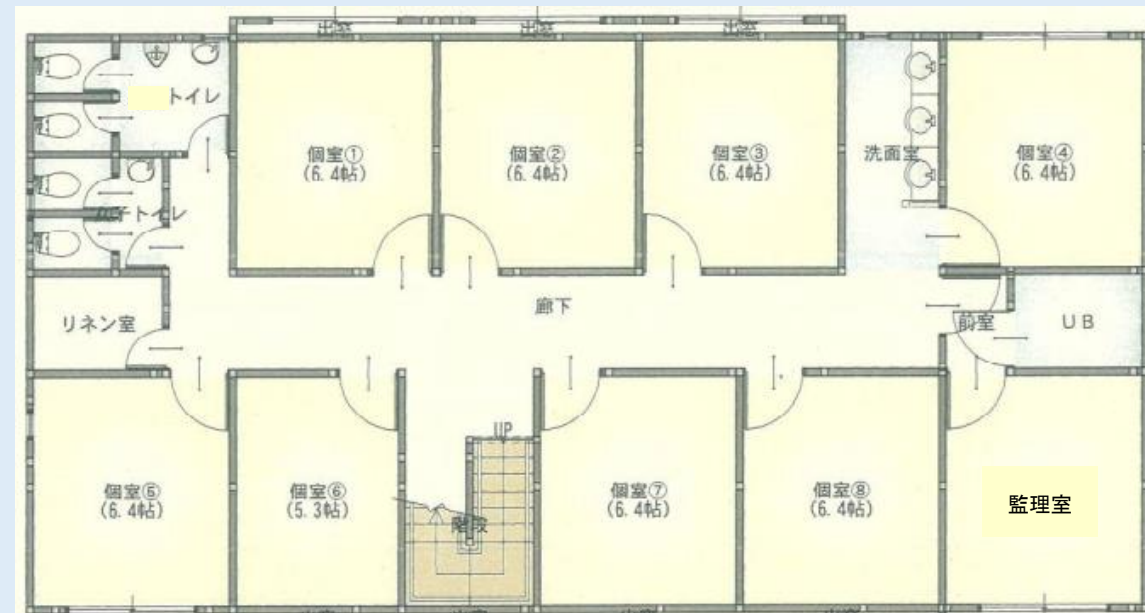

# 下宿事業所紹介 (施設名:ペンションフラワーガーデン)

管理No.1-2  
作成:高森町教育委員会事務局

|       |                      |
|-------|----------------------|
| 住所    | 阿蘇郡高森町大字高森3096-4番地   |
| 構造    | 木造3階建て               |
| 定員    | 8名                   |
| 居室    | 2階:1人/部屋(6.4帖)       |
| 家賃    | 70,000円(税込:水道光熱費込み)  |
| 入居契約金 | 140,000円(税込:敷金、礼金込み) |
| 食事    | 平日2食(朝夕)、土日祝日無し      |
| 備付品   | ベッド、エアコン、Wi-Fi完備     |
| 高校まで  | 約4km(徒歩35分、自転車15分)   |

○通学には「自転車」が必要です

## その他

○アーティストビレッジ阿蘇096区まで1.2km  
(徒歩15分)のロケーション

○ペンションフラワーガーデンHPも合わせてご覧ください。

で検索

<http://aso-flowergarden.com>

余白

# 下宿事業所紹介 (施設名:ペンションくりーむはうす)

管理No.2-1  
作成:高森町教育委員会事務局



オーナー 田代寛進

創業約40年の老舗ペンションを、高森高校マンガ学科のスタートをきっかけに「高校生下宿」として再スタートします。  
完全個室に加え、広々としたリビングスペースに、全館Wi-Fiも完備。高校生の学生生活をしっかりとサポートします。

### 【お問合せ及び連絡先】

電話番号  
080-4133-2024 (田代)  
メールアドレス  
tom.can.van.1992@gmail.com

### 施設写真



### 施設内間取

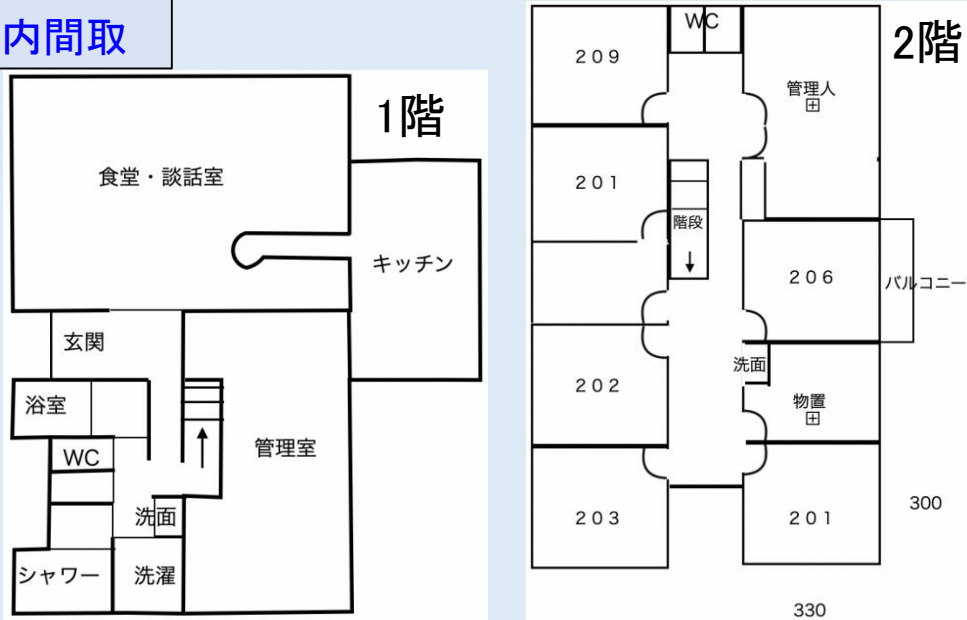

|       |                           |
|-------|---------------------------|
| 住所    | 阿蘇郡高森町大字高森3096番地1         |
| 構造    | 木造2階建て                    |
| 定員    | 6名                        |
| 居室    | 2階:1人/部屋(約10㎡)            |
| 家賃    | 70,000円(税込)               |
| 入居契約金 | 140,000円(税込:初月家賃、敷金、礼金込み) |
| 食事    | 平日2食(朝夕)、土日祝日無し           |
| 備付品   | TV、ベッド、エアコン、Wi-Fi等        |
| 通学距離  | 約4km(徒歩35分、自転車15分)        |

# 下宿事業所紹介 (施設名:ペンションくりーむはうす)

## その他

○アーティストビレッジ阿蘇096区まで1.2km  
(徒歩15分)のロケーション

○通学には「**自転車**」が必要です

○ペンションくりーむはうすHPも合わせてご覧ください。

くりーむはうす たからもり で検索

○LINEでのお問い合わせはこちらから



## \*下宿生施設貸出\*

下宿生同士はもちろん、下宿生の部活やクラスの親睦会、勉強会、打ち上げ等にご利用いただけます。\*要申請



利用可能施設 (BBQ施設)



利用可能施設 (リビング)

## 下宿生活の目安

|          |                    |
|----------|--------------------|
| 食事時間 (朝) | 7:00-8:00          |
| 食事時間 (晩) | 20:00-23:00        |
| 門限       | -22:30             |
| 共用スペース   | -23:00             |
| 食事       | 平日 (朝・晩) 土日祝日 (なし) |
| 外泊       | 届出                 |
| 施設利用     | 申請                 |

# ようこそ！高森町へ！下宿事業所紹介（施設名：住吉家）

管理No.3-1  
作成：高森町教育委員会事務局



高森高校へ進学を検討されている皆様へ。

高森高校マンガ学科のスタートを知り、令和5年度から下宿を再開致しました。大変嬉しい限りです。私は、高森町でお弁当屋さんを27年営んでおり、皆さんの生活を食事の面からもしっかりサポートし、高森町が皆さんの第2・第3の故郷となるよう一生懸命支えて参ります！

## 【お問合せ及び連絡先】

TEL（店舗） 0967-62-3535  
携帯 090-5022-8837（住吉）  
メール aksmm4451@icloud.com

オーナー 住吉真由美  
（有）住吉フーズ代表

（ほっともっと高森店オーナー）



※快適な学生生活を支援するため建物を新築中です。  
入居できる居室等は、個別にお問い合わせください。

## 施設内間取 1階

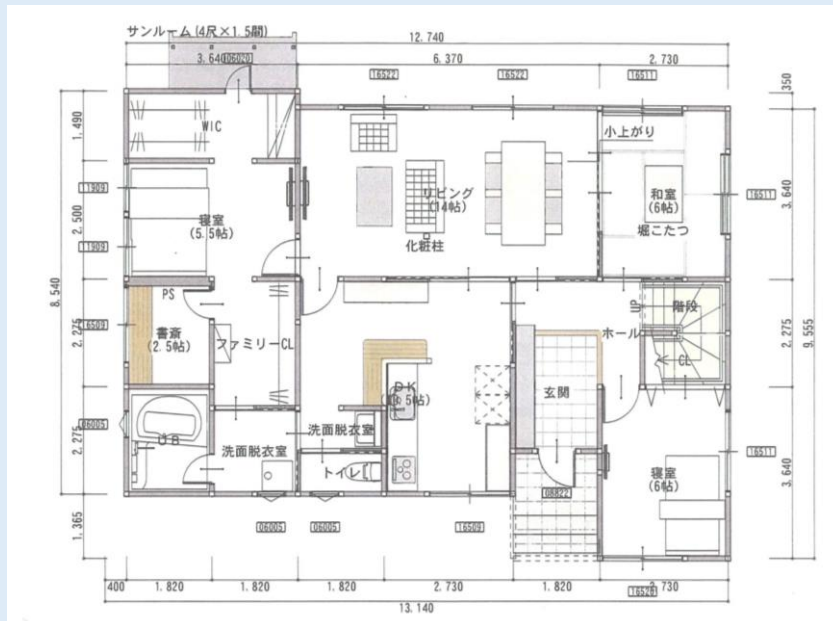

## 施設内間取 2階

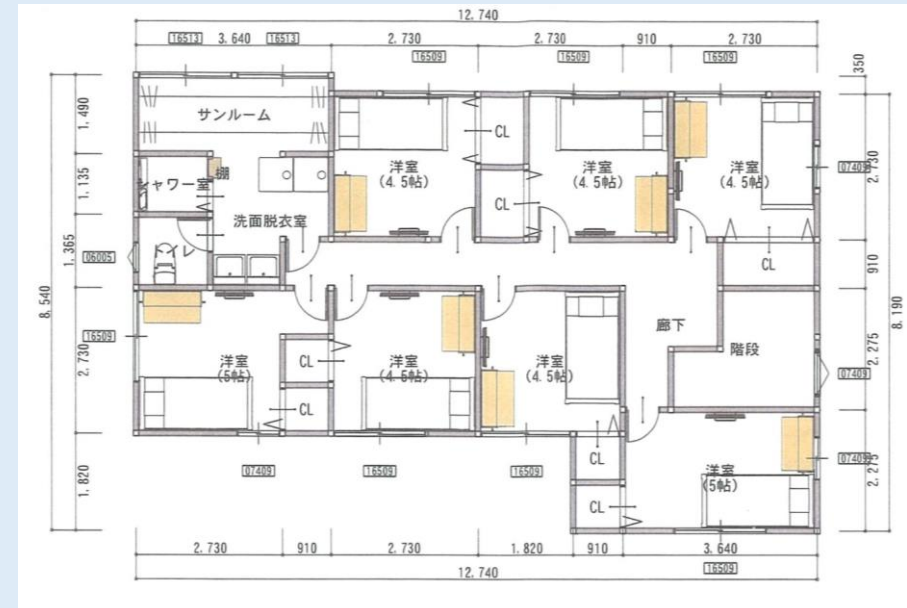

# ようこそ！高森町へ！下宿事業所紹介(施設名:住吉家)

管理No.3-2  
作成:高森町教育委員会事務局

|       |                          |
|-------|--------------------------|
| 住所    | 阿蘇郡高森町大字高森1850-4番地       |
| 構造    | 木造2階建て                   |
| 定員    | 5名                       |
| 居室    | 1人／部屋(4.5帖～5帖)           |
| 家賃／敷金 | 60,000円(税込み)／家賃の2か月分     |
| 光熱水費  | 別途10,000円(税込み:Wi-Fi代金含む) |
| 食事    | 平日3食(朝・弁当・夕)、※土日祝日応相談    |
| 備付品   | エアコン                     |
| 高校まで  | 約1km(徒歩9分、自転車3分)         |

その他

こちらのLINEでもご連絡を承ります



余白

余白